



**PR3
VRL**

PARCOURS DE RANDONNÉE DU DOURO VINHATEIRO I VILA REAL



Le « Parcours de randonnée du Douro Vinhateiro I » est un parcours linéaire qui commence à côté du jardin de la gare, sur le Largo da Estação Ferroviária de Vila Real, et se termine dans le village de Nogueira.

Ce parcours emprunte un sentier qui surplombe le fleuve Corgo et permet de parcourir une bonne partie du Sud de la municipalité de Vila Real, dans la Région délimitée du Douro.

Ce petit parcours traverse un ancien pont ferroviaire de la Ligne du Corgo et se développe le long de l'itinéraire de l'Ecopista de la Ligne du Corgo, dans une descente le long de la rive gauche de la rivière, marquée essentiellement par la présence de vignobles, interrompus

uniquement dans des situations moins favorables avec la persistance d'une végétation arbustive naturelle.

Le parcours passe par l'ancienne halte de Cruzeiro et par le village de Penelas où l'on peut apprécier la beauté architecturale de la Chapelle de Santa Luzia. Après avoir traversé un autre pont ferroviaire sur la Ligne du Corgo, le parcours passe également par la gare de Carrazedo, ce qui permet de revivre la vitalité que le chemin de fer apportait autrefois dans ces régions, après sa mise en place au début du XXe siècle.

Le tronçon le plus exigeant de l'itinéraire est celui qui monte vers le village d'Ermida et se termine au sommet de la pente de Nogueira.

TYPE DE PARCOURS	DISTANCE	DURÉE	ALTITUDE	DÉNIVELLEMENT ACCUMULÉ
→ Linéaire	16,0 km	5 h 10 min.	223 m 504 m	+475 m -414 m

LÉGENDE

- Parcours de randonnée PR3 VRL
- Orientation recommandée
- Eco-sentier de la Ligne du Corgo
- Chemin de Saint-Jacques Intérieur Portugais
- Région délimitée du Douro
- Vignoble de la Vallée du Haut Douro
- 1 Jardin de la Gare Ferroviária - VILA REAL
Début du PR3 VRL
41° 17' 41" N, 7° 44' 19" W
- 2 Pont Ferroviária de la Ligne du Corgo
- 3 Halte de Cruzeiro
- 4 Pont Ferroviária de la Ligne du Corgo
- 5 Gare de Carrazedo
- 6 Chapelle de Santo Amaro
- 7 Église Paroissiale de Nogueira
Fin du PR3 VRL
41° 13' 38" N, 7° 43' 56" W

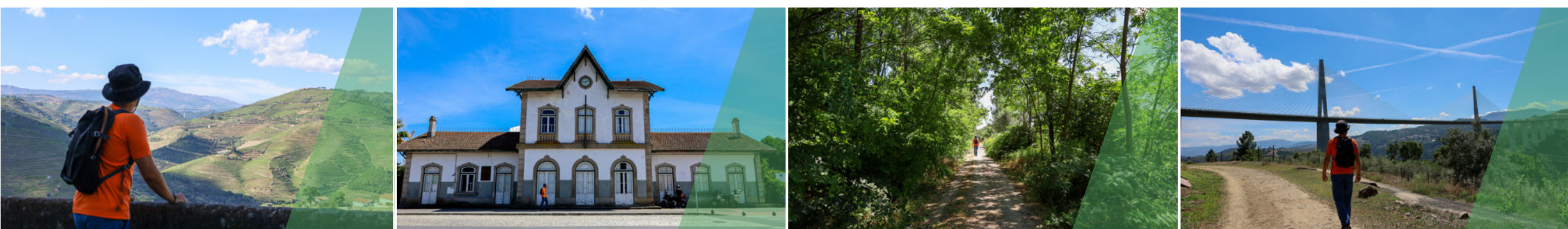
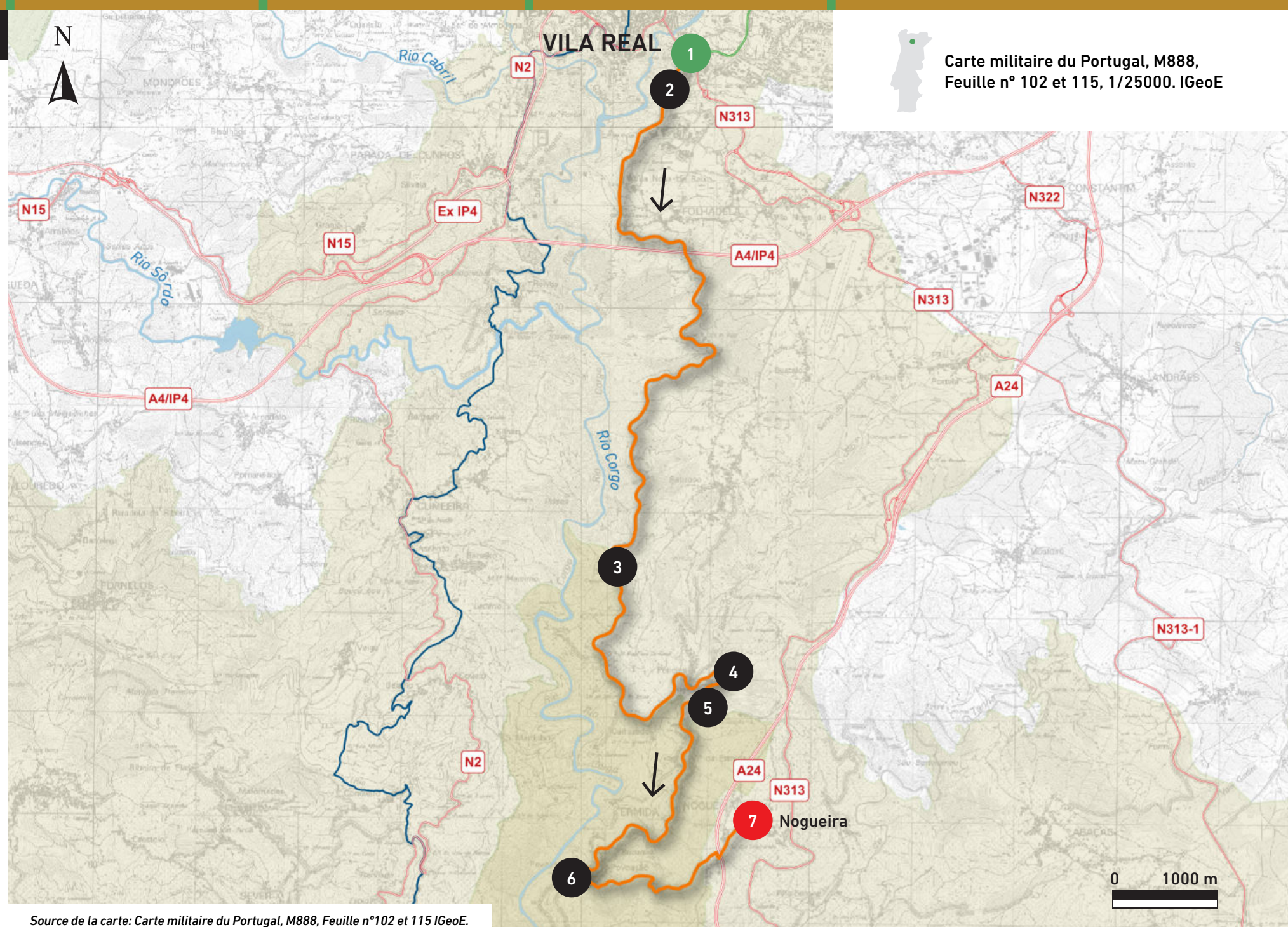

PROFIL ALTIMÉTRIQUE

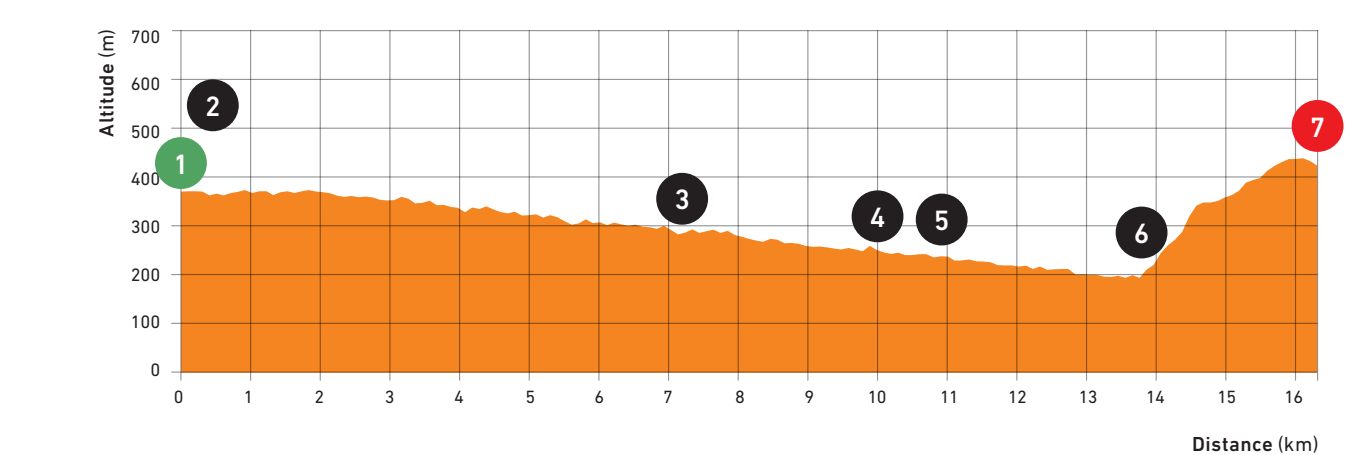

NIVEAU DE DIFFICULTÉ

MOYENNE

Le niveau de difficulté est représenté par 4 symboles différents, chacun étant évalué sur une échelle de 1 à 5 (du plus facile au plus difficile).

1	2	2	3
Adaptabilité de l'environnement	Orientation	Type de sol	Effort physique

Calculé d'après MIDE (Método de Información de Excursiones)



CODE DE CONDUITE

Suivre uniquement le sentier balisé; Éviter les bruits et les attitudes qui troublent la tranquillité du lieu; Observer la faune sans la déranger; Ne pas endommager la flore; Ne pas laisser de déchets; Ne pas faire de feu; Ne pas prélever d'échantillons de plantes ou de roches; Être aimable avec les personnes rencontrées; En cas d'accident, indiquer sa position à l'aide des numéros figurant sur la carte.

CONTACTS UTILES

SOS: 112
Municipalité de Vila Real (+351) 259 308 100
Office du Tourisme (+351) 259 308 170

RECOMMENDED SEASON

Le parcours de randonnée peut être emprunté à tout moment de l'année, mais des précautions doivent être prises en été en raison des températures élevées et en hiver en raison des basses températures et de la possibilité de brouillard et de chutes de neige.



SIGNALÉTIQUE

