



SENDERO DEL FOJO DO LOBO VILA REAL



El "Sendero del Fojo do Lobo" es un sendero circular que comienza y termina junto al panel informativo ubicado en Samardã.

El sendero se dirige hacia el este, hacia la Ribeira de Samardã, y continúa hacia el sur siguiendo el valle de esta línea de flotación, entre paredes de marismas, pastos y otros campos agrícolas, hasta pasar cerca del marco geodésico de Sabugueiro, el punto más alto del sendero.

El Pequeño Recorrido continúa hacia el oeste hasta Fojo do Lobo, un lugar único por su relación ancestral entre el lobo y el hombre. Es imposible permanecer indiferente ante su singular configuración arquitectónica, que consiste en un muro aproximadamente circular, aprovechando el desnivel del terreno, de unos 50 metros de diámetro y ligeramente inclinado hacia el interior.

Este tipo de estructura se utilizaba ancestralmente como trampa para los lobos, los animales se atraían al interior por una cabra que se abandonaba allí a su destino. La configuración de la muralla facilitaba la entrada del lobo, pero imposibilitaba su salida, sobre todo después de saciarse, dejándolo a merced de los cazadores que, tras la matanza, lo exhibían como trofeo por el pueblo.

El sendero se dirige ahora hacia el norte, de regreso a su punto de partida, rodeando diferentes bosques de robles, pinos y otros árboles resinosos y, cerca del pueblo de Samardã, tierras agrícolas, formando un mosaico paisajístico muy diverso.

TIPO DE RECORRIDO	DISTANCIA	DURACIÓN	ALTITUD	DESNIVEL ACUMULADO
Circular	5,6 km	2 h 25 min.	733 m 861 m	+326 m -326 m

SUBTÍTULOS

- Sendero PR10 VRL
- Dirección Recomendada
- Parque de Ocio y Piscina de Samardã
- Marco Geodésico
- Perímetro Forestal de las Sierras de Marão, Vila Real y Orden
- Perímetro Forestal de la Sierra de São Tomé do Castelo
- 1 Samardã
Inicio y fin de PR10 VRL
41° 24' 26" N, 7° 42' 54" W
- 2 Fojo do Lobo

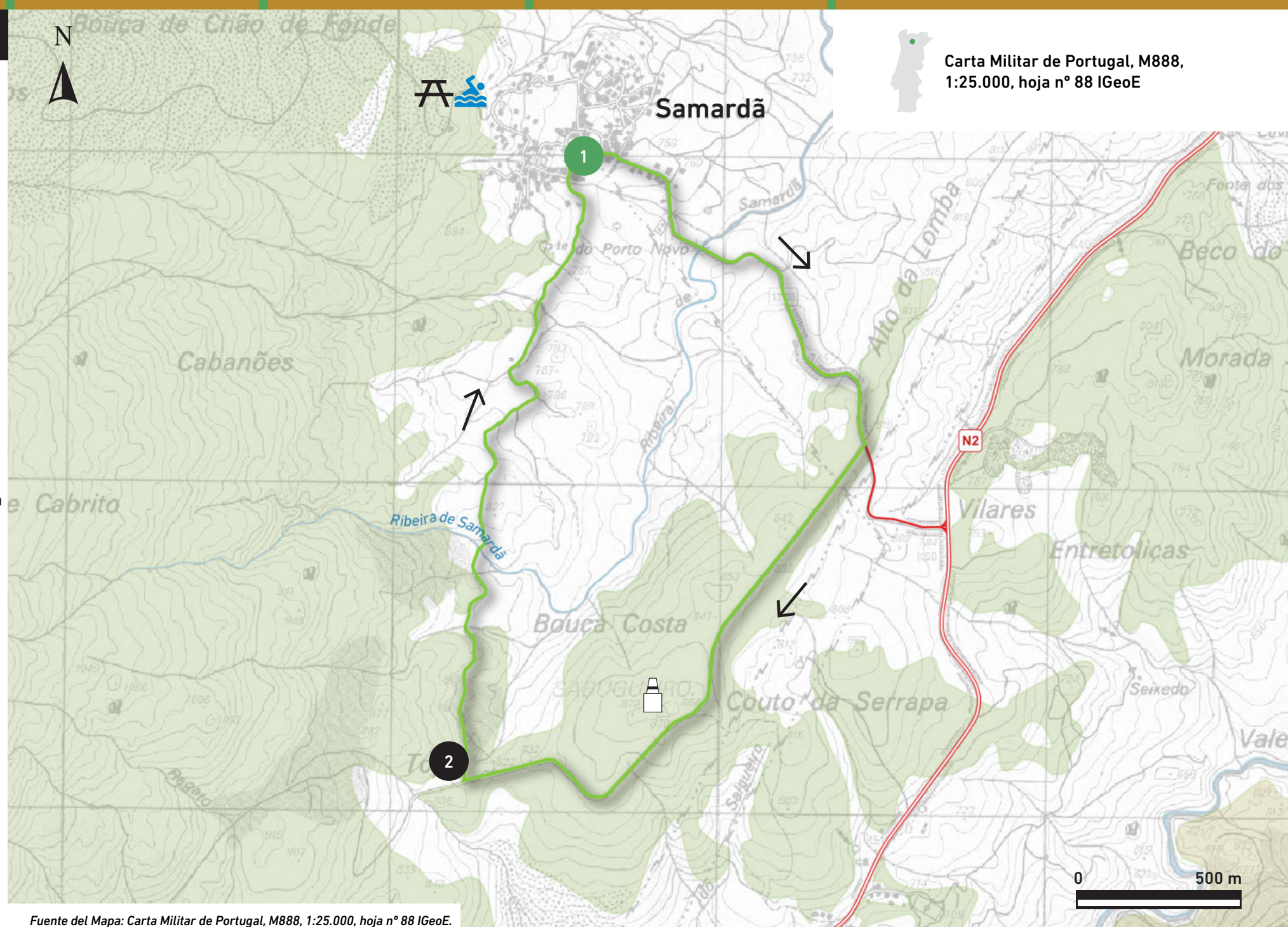

PERFIL DE ALTIMETRÍA

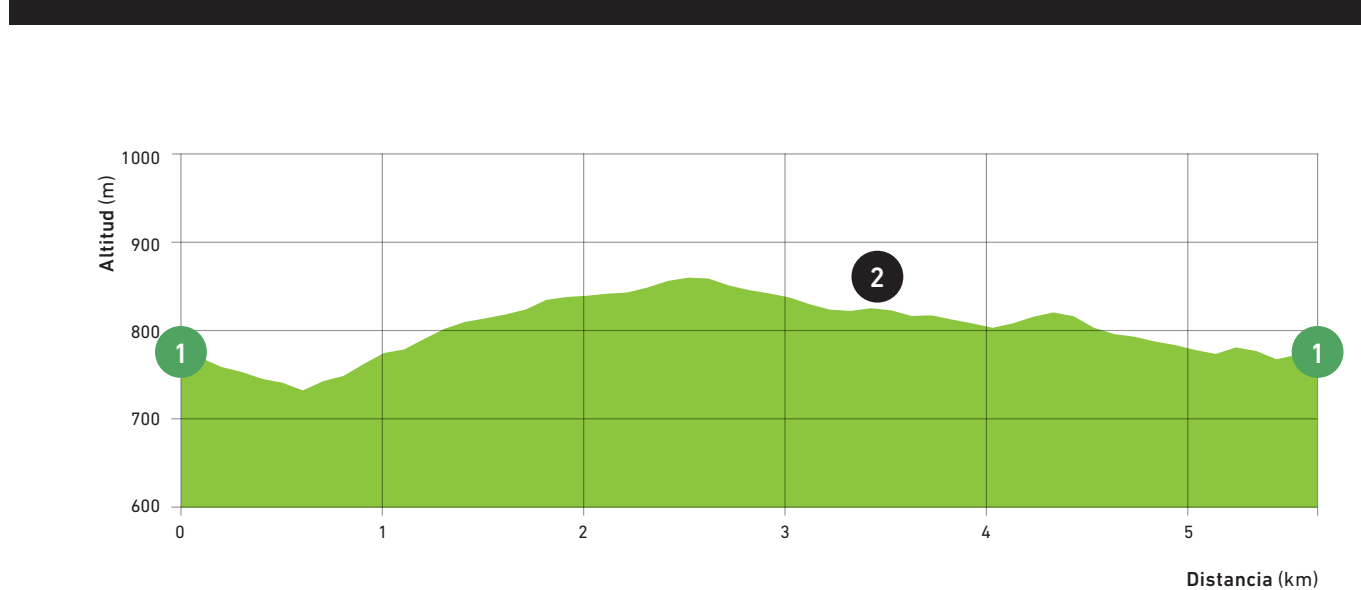

GRADO DE DIFICULTAD

FÁCIL

El grado de dificultad se encuentra representado por 4 símbolos diferentes, cada uno de los cuales se clasifica en una escala de 1 a 5 (del más fácil al más difícil).

- Dificultad del medio natural: 1
- Orientación: 2
- Tipo de piso: 2
- Esfuerzo físico: 2

Calculado según MIDE (Método de Información de Excursiones)

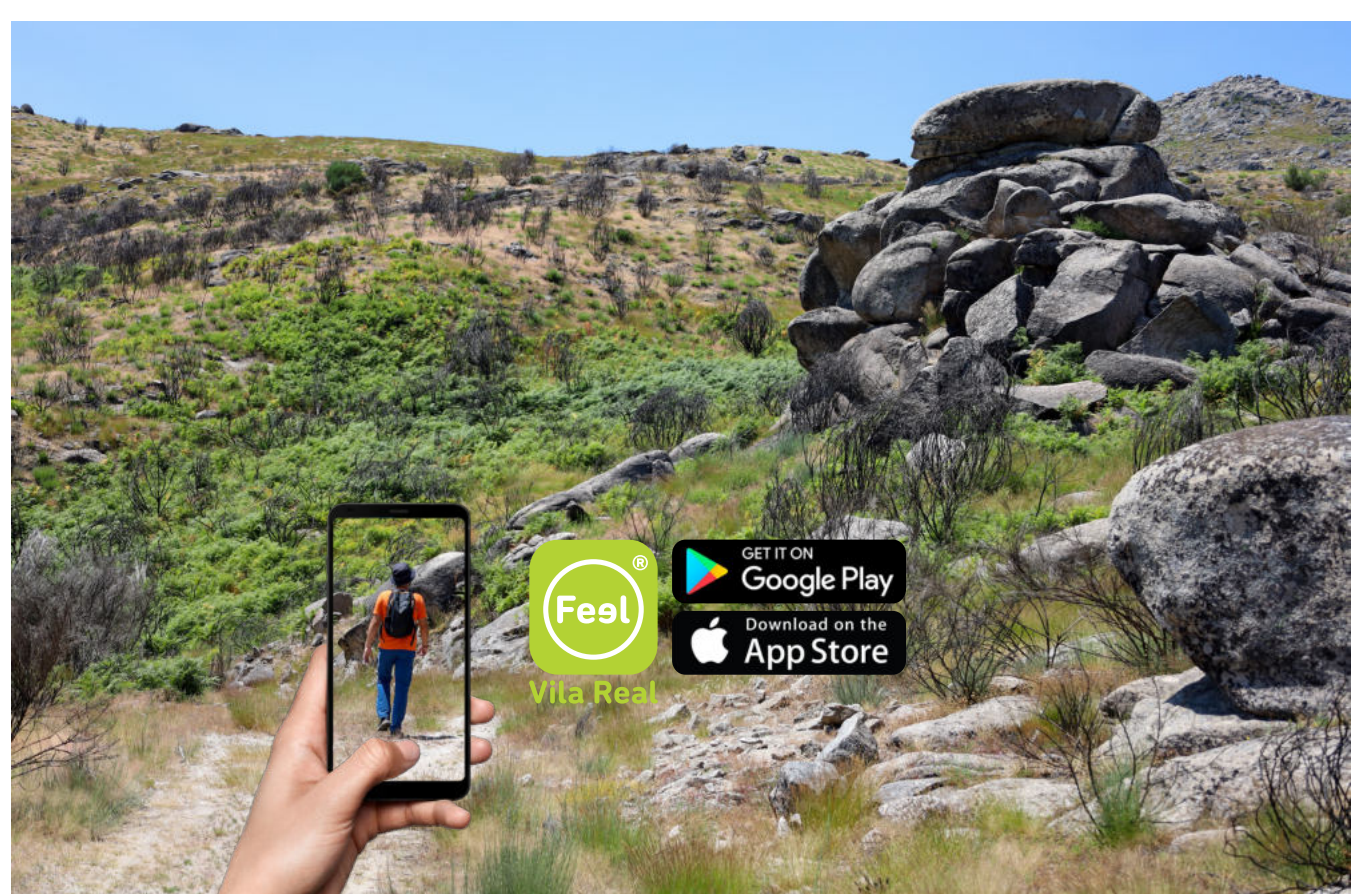

CÓDIGO DE CONDUCTA

Solo avanzar por el sendero señalizado; Evitar ruidos y actitudes que perturben la paz del lugar; Observar la fauna sin molestarla; No dañar la flora; No arrojar basura; No prender fogatas; No tomar muestras de plantas o rocas; Sé amigable con las personas que encuentres; En caso de accidente indica tu posición con los números del mapa.

ÉPOCA RECOMENDADA

El Sendero se puede realizar en cualquier época del año, y se deben tomar precauciones en verano debido a las elevadas temperaturas y en el invierno debido a las bajas temperaturas y la posibilidad de niebla y nevadas.

SEÑALÉTICA

- Señal de continuidad
- Dirección errónea
- Cambio de dirección a la izquierda
- Cambio de dirección a la derecha

CONTACTOS ÚTILES

SOS: 112
Municipio de Vila Real (+351) 259 308 100
Oficina Interactiva de Turismo (+351) 259 308 170



cm-vilareal.pt



centrocienativilareal.pt

